



Damit Sie sich **sicher**
nicht verrechnen...

Sicherheit

- Schnelle Integration gesetzlicher Änderungen
- Für alle Kollektivverträge geeignet
- Hohes Vertrauen bei Steuerprüfungen

Service

- Kompetentes Kundenservice
- Pünktliches Wartungsservice
- Umfangreiches Trainingsangebot, zahlreiche Spezialseminare

Abrechnung

- Hohe Funktionalität bei einfacher Bedienung
- Voll automatisierte Abrechnung
- Gleichzeitig: Laufendes und Vorjahr

Zusatzmodule

- dpw-Abwesenheit
- dpw-Darlex
- dpw-Budget
- Digitaler Personalakt

Auswertungen

- Automatisierte Korrespondenz
- Auswertungen und diverse Kennzahlen als PDF oder EXCEL

Integration

- Einfache Integration in alle gängigen ERP-Systeme
- Schnittstelle zu ELDA (Krankenkassen), FinanzOnline, Pensionskassen, SEPA

100% gesetzeskonform

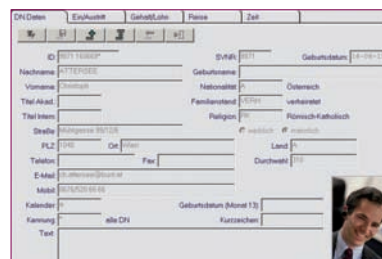

Personalverrechnung ist Vertrauenssache. Sie erfordert langjährige Erfahrung und umfassendes Wissen. Anforderungen, die dpw erfüllt. Seit **über 38 Jahren** sorgen wir dafür, dass Ihre Abrechnung sicher richtig ist. Deshalb erhalten Sie gesetzliche Änderungen rechtzeitig – in Form von Wartungs-CDs oder als Download in Ihrem Kundenbereich.

Hoher Automatisierungsgrad bei der Abrechnung

Mit der Funktion **Gesamtabrechnung** führen Sie die Abrechnung in einem Arbeitsgang durch, sämtliche Listen werden per Mouseklick zeitsparend erstellt. Abrechnungen aus der Vergangenheit sind jederzeit reproduzierbar. Bei gesetzlichen Änderungen bieten wir schnell komfortable Lösungen an wie z. B. im Fall des EES-Übergangsrechts oder für die Rückverrechnung älterer Dienstnehmer.

Zelle	Text	Jänner	Februar
10	GEHALTSLOHN	2087,28	3008,10
40	UST-BON. SOND	72,20	114,40
75	GRUNDVERG.	344,40	228,90
77	ANG. LIST. MA	10,00	10,00
90	PRÄMIE LFD / BGN	0,00	500,00
110	PROVISION	3383,00	1555,00
400	** BRUTTO **	3416,88	5197,40
430	SV LFD.	710,16	710,16
430	BEM. SV LFD.	300,00	300,00
400	LET. LFD.	1878,82	1890,84
472	* ABZUG	1788,87	2378,88
480	ERBAUFUNG	877,35	0,00
485	SCHST. ABZUG	12,00	0,00
500	* ABZUG DIV.	878,35	0,00
600	** AUSSCHLÜSS **	1758,88	3336,88
640	BRUTTOLOHN	3416,88	5197,40
660	BRUTTO (210)	3618,88	5707,40
665	BAUSG. JAR	3618,88	5707,40
666	JAR BER.	7237,76	41844,33
675	§ 802 PFB	36,10	43,00
680	* BR (210)	36,10	43,00
810	BEM. LIST. TAB.	3545,13	4008,90
820	PONDIERUNGSCH.	45,00	45,00
840	* LIST PFL. (245)	3545,13	4008,90
890	LIST LFD.	1897,82	1890,84
900	* ANW. LIST (200)	1897,82	1890,84
980	SV-DG ANTEIL	87,82	87,82
900	DB BERECHNUNG	3618,88	5707,40
902	DB BERECHNET (FB BERUC)	1828,18	284,84
903	DZ BERECHNET (FB BERUC)	144,65	22,83

Schnelle Unterstützung, einfache Anwendung

dpw-Jahresseminar
dpw-Wartungsworkshop V8 Professional
Neues zur Lohnsteuer
Die Auswirkungen der Änderungen auf das dpw-Paket
Programmerneuerungen

- Budgetbegleitgesetz
 - Pauschale Reisekosten - Vereine
 - freie Dienstnehmer
 - ALV-Beiträge
 - DB/DZ und Kommunalsteuerpflicht ab 1.1.2010
 - Nachkauf Versicherungszeiten
 - Sonderausgaben – Veranlagung
 - Zuschuss Arbeitgeber für Kinderbetreuung
 - Grenzbeiträge
 - Rollung Spendenzahlungen

Bei Fragen bietet Ihnen unser kompetentes **Kundenservice-Team** schnelle Unterstützung. Um unsere über 1000 Kunden auf dem Laufenden zu halten, finden regelmäßig **Trainings** zu Grundlagen und aktuellen Themen statt. Ihr Informationsvorsprung: Beim dpw-Jahresseminar informieren Sie Fachexperten über die Änderungen, die Sie im nächsten Jahr zu erwarten haben.

dpw-Abwesenheit-Darlex-Budget

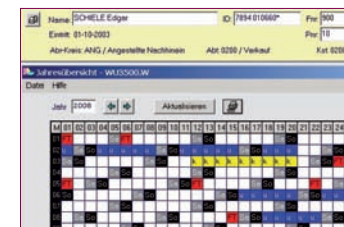

Wer ist wann im Urlaub, Zeitausgleich oder Krankenstand? **dpw-Abwesenheit** generiert die unterschiedlichen Abwesenheitsansprüche stichtagsgetreu. Die aktuellen Salden und Ansprüche werden in übersichtlicher Form bereitgestellt und in die Verrechnung

überspielt. Mit dem Zusatzmodul **dpw-Budget** ermitteln Sie Ihre zukünftigen Personalkosten und erhalten somit wertvolle Informationen für Unternehmensentscheidungen. Die Berechnung von Darlehen, Unterhalts- und Warenexekutionen erfolgt mit **dpw-Darlex** automatisch.

Datenexport

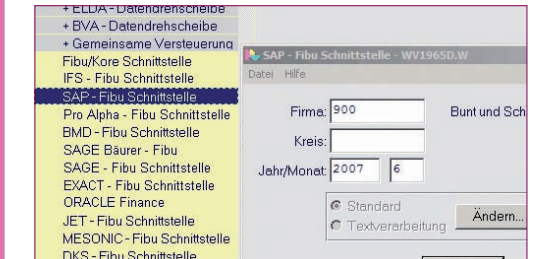

Der Buchungsbeleg wird elektronisch an alle gängigen ERP-Systeme übergeben. Auch die Meldungen an Krankenkassen, Finanzämter und Gemeinden werden direkt in **dpw-Lohn** erstellt.

Auswertungen nach Bedarf & komfortabler Schriftverkehr

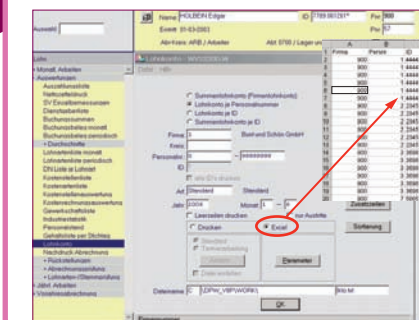

Gesetzlich erforderliche Auswertungen finden Sie bereits vordefiniert in dpw-Lohn. Die Ergebnisse erhalten Sie als PDF oder als Excel-Tabelle. Was auch immer Sie wissen wollen: Mit Hilfe des Auswertungstools können Sie individuell definierbare Auswertungen einfach erstellen. Die automatisierte Korrespondenz ermöglicht das einfache Erstellen von Einzeldokumenten und Serienbriefen (Dienstzeugnis, Lohn- und Gehaltsbestätigung, Drittschuldnererklärung, Arbeitsmaterial u. v. m.)

dpw-Lohn

Automatisierung der täglichen Arbeiten, Lohnartenvorgabe oder automatisch erzeugte Wiedervorlagen sind nur einige Beispiele dafür, wie dpw-Lohn Ihre Personalverrechnung vereinfacht.

- Bei Behörden und Ämtern anerkannte Personalverrechnungs-Software, hohes Vertrauen bei Steuerprüfungen.
- dpw-Lohn ist jederzeit mit anderen dpw-Modulen – zu einer Gesamtlösung – erweiterbar.
- Rasche Einbindung von gesetzlichen Änderungen – immer auf dem aktuellen Gesetzesstand, auch rechtzeitig für Abrechnungen im Vorhinein.
- Easy to use – Wartungen und Updates können einfach installiert werden.
- Für alle Branchen geeignet.



Das Standardwerk „Personalverrechnung in der Praxis“ enthält eine CD-ROM mit **dpw-Lohn**, mit der sämtliche Abrechnungsbeispiele für die Praxis nachvollzogen werden können.



Mit **dpw-Lohn** werden im WIFO-Wien die Teilnehmer der Personalverrechner-Kurse und des Personalverrechner-Diploms auf die betriebliche Praxis vorbereitet.

Deloitte / Merkur Versicherung / Renault Österreich
Wiener Kinderfreunde / Airst / Elk Fertighaus
Österreichisches Rotes Kreuz / Fohrenburg / OÖ
Versicherung / Trodat / Salzburg Airport W. A.
Mozart / Rewe Austria / Steuer und Service
Schönbrunn BetriebsgesmbH / Zürserhof Hotel
KBA Mödling / Vögele / GfK / Mediaprint
Siemens VAI / ...

„Auf die Personalverrechnungs-Software von dpw ist Verlass. Gesetzliche Änderungen erhalten wir immer rechtzeitig, auch die Schulungen und das Kundenservice sind sehr gut. Wir nutzen das System derzeit überwiegend für die Gehaltsabrechnung, wollen aber in Zukunft verstärkt weitere Funktionalitäten nutzen, um ein umfassendes Personalmanagementsystem zu entwickeln.“ **MMag. Roman Moser, Personalleiter, Merkur Versicherung AG**

„dpw gibt uns die Sicherheit, die ständig wechselnden gesetzlichen Rahmenbedingungen in der Lohnverrechnung richtig zu erfüllen. Es ist eine sehr ausgereifte, benutzerfreundliche Software mit sinnvollen Zusatzmodulen.“ **Roland Mark, Geschäftsführer, Vögele Shoes GmbH**

„2005 wechselten wir zu einem namhaften deutschen Softwarelieferanten und wir konnten dadurch sehr gut feststellen, welche Vorteile wir bei dpw genossen haben. Nach 1 1/2 Jahren entschlossen wir uns, wieder zurück zu dpw zu wechseln, weil wir all die Vorteile vermissten wie z. B.: ‚einfach Exporte‘, ‚Lohnkontenanlagen‘ usw. selbstständig durchzuführen. Dies war beim vorigen Softwareanbieter – ohne Programmierkenntnisse und einer speziellen Ausbildung (dadurch hohe Zusatzkosten) – nicht möglich.“ **Erwin Steiner, Direktionssekretär, Leiter Personalabteilung, Österreichische Beamtenversicherung**

„Mit der dpw-Software, die wir seit 10 Jahren im Bereich der Mandantenlohnverrechnung einsetzen, können wir unseren Klienten wesentliche Kosteneinsparungen bieten. Die umfassende Abbildung

aller HR-Agenden und die moderne Web-Technologie sowie die effizienten Schnittstellen ermöglichen professionelle Outsourcing-Lösungen mit dpw-Web. Auch die Datensicherheit und die Qualitätssicherung werden für uns als Wirtschaftstreuhänder mit dpw-Web optimal gewährleistet.“ **WP/StB Anton Weber, Service Line Accounting, Deloitte**

„Als langjähriger Kunde verwenden wir derzeit die Module Lohn, Abwesenheit und Budget. Wir haben uns seinerzeit für dpw entschieden, weil die Software bereits bei zahlreichen Unternehmen aus unterschiedlichen Branchen im Einsatz war. Von dem Werbeslogan ‚Wir kennen keine Grenzen sondern nur Ziele‘ haben wir uns flexible und innovative Lösungen erwartet. Unsere Erwartungen wurden bisher voll erfüllt. Weiters schätzen wir die Offenheit des Systems gegenüber anderen Programmen. Die Schnittstellen sind für uns relativ einfach zu programmieren und deshalb nutzen wir intensiv den Datenaustausch zwischen dpw und Excel.“ **Robert Seebacher, MAS, MTD, Leiter Personalwesen, Salzburg Airport W. A. Mozart**

„Seit einem Jahr rechnen wir mit dpw-Lohn ab. Die Projektrealisierung verlief problemlos und ohne Zeitverlust. Die Entscheidung zur Selbstabrechnung mit dpw-Lohn brachte der Personalabteilung Zeitersparnis und größere Flexibilität in allen Bereichen. Unser nächstes Projekt mit dpw ist die Einführung der Zeiterfassung.“ **Christian Morawek, Geschäftsführer der Wiener Kinderfreunde**



Sage GmbH
Geschäftsbereich HR-Software
Stella-Klein-Löw-Weg 15
1020 Wien

Telefon: +43 1 277 04
Telefax: +43 1 277 04-500
E-Mail: info@dpw.at
Internet: www.dpw.at

